

531.059.288  
4.667.335.097

531.059.288  
4.667.335.097

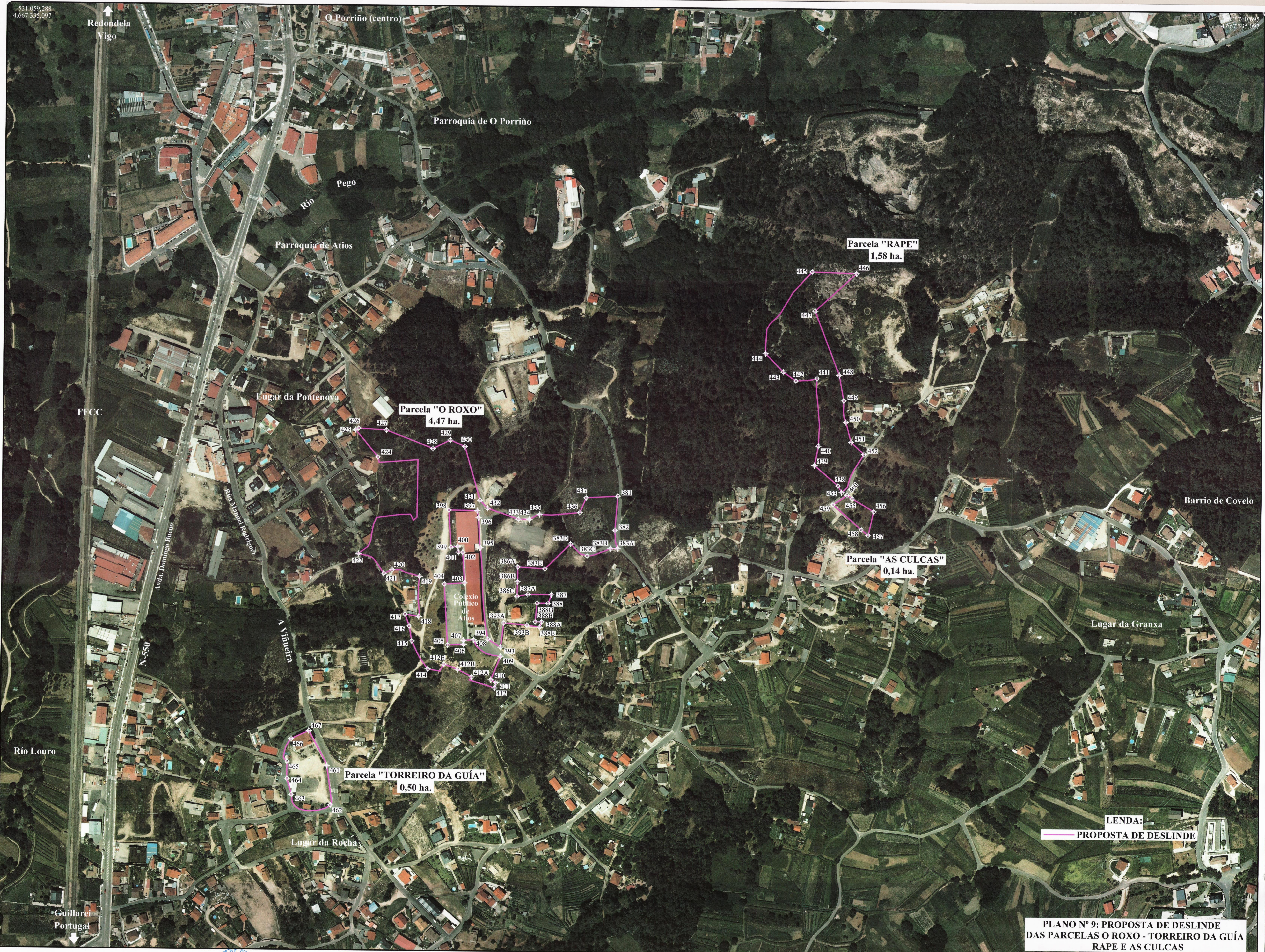

**PLANO Nº 9: PROPOSTA DE DESLINDE DAS PARCELAS O ROXO - TORREIRO DA GUÍA RAPE E AS CULCAS**

Atendendo ao RD. 1071/2007, de 27 de xullo, polo que se regula o sistema xeodésico de referencia en España, a produción cartográfica realizouse en ETRS89-UTM-FUSO 29

Asda:   
O Enxeñeiro de Obras Públicas  
O Enxeñeiro de Montes  
Alberto Acevedo López

Asda:   
A Enxeñeira de Obras Públicas  
Irene Morales Sanz

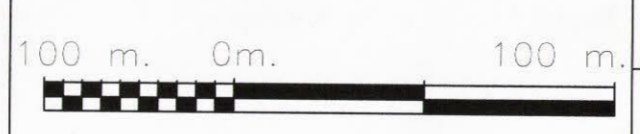

Outubro-2016  
ESCALA : 1/2.000

Nº de plano:  
9

**DESLINDE DA CMVMC DE ATIOS - CONCELLO DE O PORRIÑO**  
**3º TREITO DO DESLINDAMENTO. PLANO DA PROPOSTA**



**XUNTA DE GALICIA**  
CONSELLERÍA DO MEDIO RURAL  
XEFATURA TERRITORIAL DE PONTEVEDRA  
SERVIZO DE MONTES