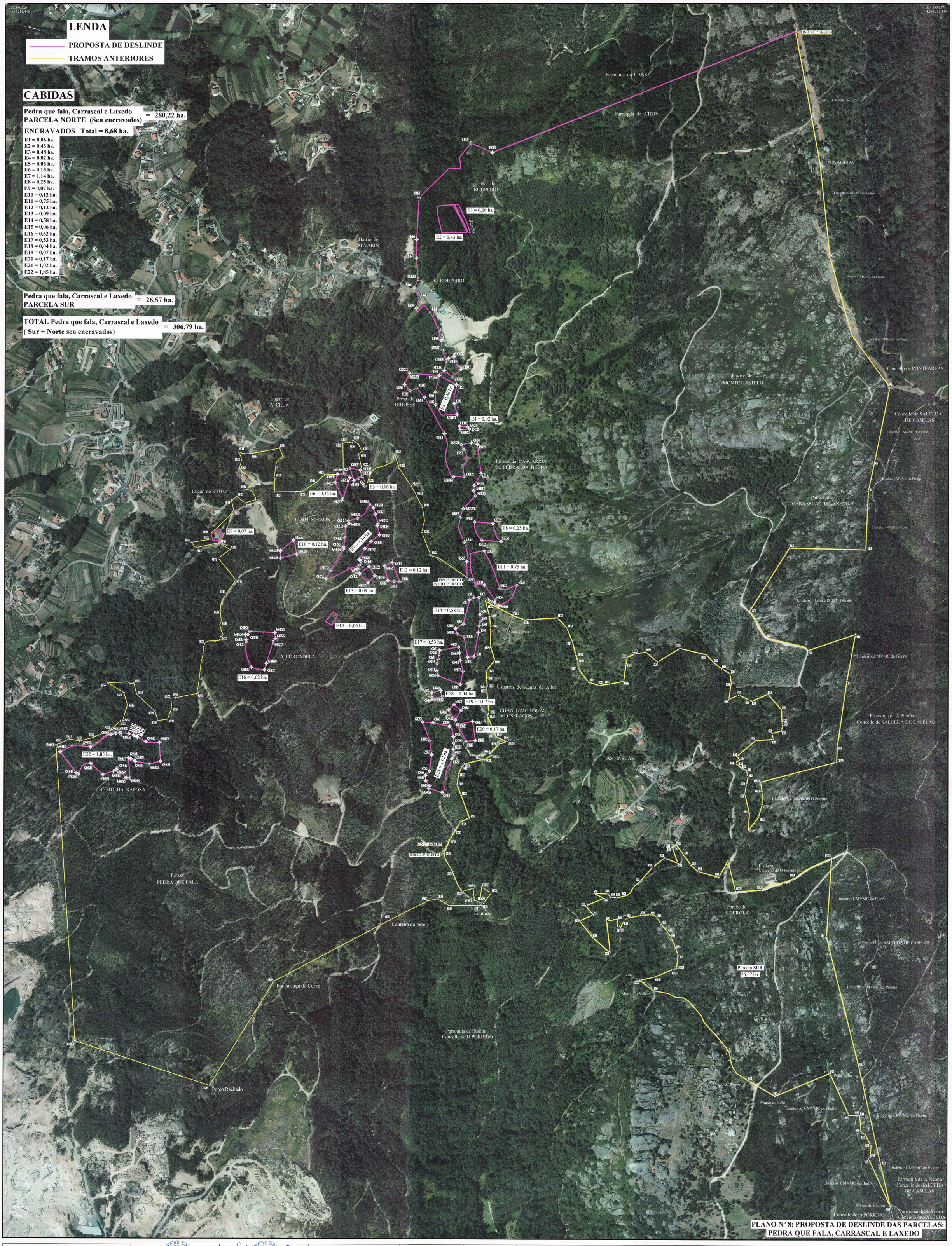

PLANO Nº 8: PROPOSTA DE DESLINDE DAS PARCELAS: PEDRA QUE FALA, CARRASCAL E LAXEDO

Atendendo ao RD. 1071/2007, de 27 de xullo, pola que se regula o sistema xeodésico de referencia en España, a producción cartográfica realízouse en ETRS89-UTM-FUSO 29	Asdo: O Enxeñeiro Técnico Forestal O. E. T. Alberto Acevedo López	Asdo: A Enxeñeira Técnica Forestal Irene Morales Sanz	100 m. 0m. 100 m.	Outubro-2016 ESCALA : 1/3.000	Nº de plano: 8	DESLINDE DA CMVMC DE ATIOS - CONCELLO DE O PORRIÑO 3º TREITO DO DESLINDAMENTO. PLANO DA PROPOSTA

XUNTA DE GALICIA
CONSELLERIA DO MEDIO RURAL
XEFATURA TERRITORIAL DE PONTEVEDRA
SERVIZO DE MONTES